

# PROGRAMA DE VIGILANCIA EPIDEMIOLÓGICA FITOSANITARIA

## Estado de Guanajuato

Informe de Actividades correspondiente a febrero de 2019

16

### PLAGAS VIGILADAS

CONFORME A LA NIMF 6

- Complejo escarabajo barrenador polífago (*Euwallacea* sp. - *Fusarium* *Euwallaceae*)
- Complejo escarabajo ambrosia del laurel rojo (*Xyleborus glabratus* - *Raffaelea lauricola*)
- Chinche marmolada (*Halyomorpha halys*)
- Gorgojo Khapra (*Trogoderma granarium*)
- Gusano de la mazorca (*Helicoverpa armigera*)
- Gusano oriental de la hoja (*Spodoptera litura*)
- Palomilla del tomate (*Tuta absoluta*)
- Palomilla europea de la vid (*Lobesia botrana*)
- Enfermedad de Pierce (*Xylella fastidiosa* subsp. *fastidiosa*)
- Pudrición negra de la vid (*Guignardia bidwelli* - *Phyllosticta ampellicida*)
- Roya del la vid (*Phakopsora euvtis*)
- Virus del complejo de la hoja enrollada de la vid (GLRaV-1; GLRaV-2 y GLRaV-3)
- Cancro de la vid (*Xanthomonas campestris* pv. *viticola*)
- Quemadura de la hoja (*Xylella fastidiosa*)
- Roya negra del tallo del trigo (*Puccinia graminis* f. sp. *tritici* raza Ug99)
- Tortricido anaranjado (*Argyrotaenia franciscana*)

44 MUNICIPIOS  
442 LOCALIDADES

1,383

REGISTROS EN  
TIEMPO REAL

### PRINCIPALES CULTIVOS PROTEGIDOS

AGUACATE

DURAZNO

JITOMATE

MAÍZ

TRIGO

UVA



### COBERTURA CON ESTRATEGIA DE VIGILANCIA

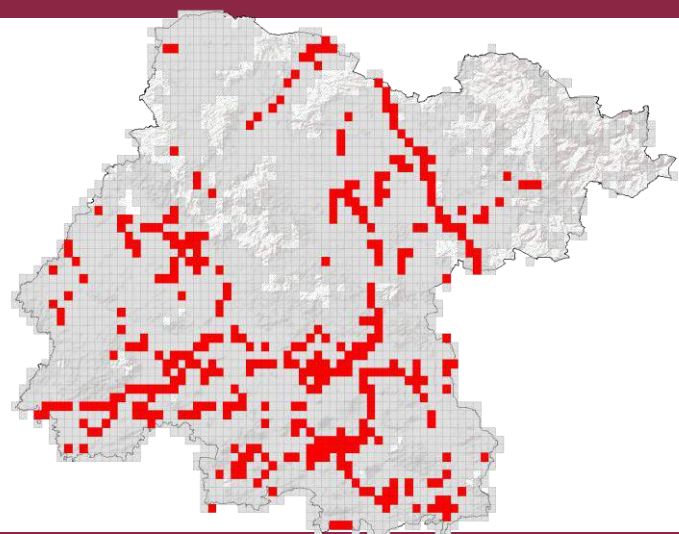

306 TRAMPAS

29 PUNTOS DE VIGILANCIA

1 PLANTA CENTINELA

### ACTIVIDADES



| ACTIVIDAD                         | PROGRAMADO AL MES | REALIZADO AL MES | % DE AVANCE AL MES |
|-----------------------------------|-------------------|------------------|--------------------|
| REVISIONES EN RUTAS DE TRAMPEO    | 545               | 545              | 100                |
| REVISIONES EN RUTAS DE VIGILANCIA | 35                | 35               | 100                |
| REVISIONES EN PLANTAS CENTINELA   | 1                 | 1                | 100                |
| HECTAREAS EXPLORADAS              | 321.96            | 321.96           | 100                |



937,305 HA

SUPERFICIE CULTIVADA



\$27,055,727,312

VALOR DE LA PRODUCCIÓN

### RESULTADO DE LA VIGILANCIA AL MES

6

#### MUESTRAS INGRESADAS

a Diagnostico Fitosanitario en el Centro Nacional de Referencia Fitosanitaria

### DIAGNÓSTICO NEGATIVO

A LA PRESENCIA DE PLAGAS BAJO VIGILANCIA